О РАБОТЕ КАМНЕРЕЗОВ ГОРНОГО АЛТАЯ В 2021 ГОДУ. НОВЫЕ САДЫ КАМНЕЙ. НАХОДКИ НОВЫХ ДЕКОРАТИВНЫХ ПОРОД. ПОХОДЫ ЗА КАМНЯМИ. ОТКРЫТИЕ КАМНЕРЕЗНОЙ МАСТЕРСКОЙ В МАЙМЕ

В.Н. Лихачев
Объединение «Самоцветы», с. Верх-Уймон Республики Алтай

Одно из главных направлений деятельности камнерезной мастерской ТО «Самоцветы» – это создание изделий и каменных блоков для садов камней. После завершения композиции каменных блоков в Сквере Семьи в Горно-Алтайске был получен заказ на сад камней под городом Новосибирском. Почти три года ушло на изготовление блоков из алтайских минералов числом около 70 штук.

И вот, в этом, 2021 году, в мае месяце, в деревне Мира был открыт Мирапарк, на территории которого и расположился сад камней. Он был смонтирован на местности в виде созвездий звездного неба и привлек большое внимание посетителей парка. Идея очень интересная, даже «космическая», и время покажет, как работает такое пространство из каменных блоков.

Общий вид сада камней в Мирапарке г. Новосибирска.

Яшма Улус-Чергинская.

Мрамор Маргалинский.

Мрамор Питеневский с окаменелостями криноидей.

Вид на террасу сада камней.

В 2021 году был выполнен еще один заказ на сад камней – от ООО «Вистерра» для дендропарка в с. Алтайском, – который планируется смонтировать и открыть в наступившем 2022 году. Этот сад камней был ориентирован, помимо эстетической составляющей, еще и на литотерапию, то есть лечебное воздействие минералов на посетителей. Для этого форма каменных блоков предусматривает возможность сидения, лежания, прикосновения, телесного контакта с камнем. Лечебные свойства минералов известны с древних времен. В Египте и Древней Греции, в Риме и и Европе, в арабских странах литотерапия применялась достаточно широко. И в наши дни это направление получает динамичное развитие. Так, для подогрева и использования минералов в лечебных целях предусмотрены нагревательные элементы, монтируемые в камень. Будет интересно наблюдать за таким новым в литотерапии направлением. Ждем открытий.

Сад камней в дендропарке с. Алтайское Алтайского края

Яшма Улус-Чергинская.

Гранатовый гнейс Уймонский.

Нефрит алтайский.

Также в этом 2022 году завершится еще один сад камней для установки в палеопарке села Элекмонар, созданном Игорем Гребневым. Сад планируется разместить под кровлей, для чего уже выстроен большой ангар, готовый принять каменные экспонаты. Концепция подачи этих экспонатов пока является скрытой, и тем интереснее будет сюрприз для будущих посетителей палеопарка. Яшмы и мрамора, серпентиниты и андезиты, пирит и окаменелое дерево, а также многие другие минералы использованы в садах камней, создаваемых ТО «САМОЦВЕТЫ».

Сад камней в палеопарке с. Элекмонар (Республика Алтай)

Серпентинит Чаган-Узунский.

Яшма Улус-Чергинская.

Пирит Чойский.

Халцедон Кош-Агачский.

Андезит Чендекский.

Яшма Урал.

Следует также отметить и пополнение сада камней на территории творческого объединения. Смонтированы новые экспонаты, в том числе не только алтайские минералы, но и уникальные септарии из Северной Осетии, окаменелые деревья из Кузбасса и многие другие с Алтая и из Сибири. Также летом этого года был найден образец новой яшмы по берегу реки Кызылташ Усть-Коксинского района. Яшма имеет красно-зеленый цвет и вкрапления зёрен пирита от 1 до 3 мм.

Находки

Пирит Чойский.

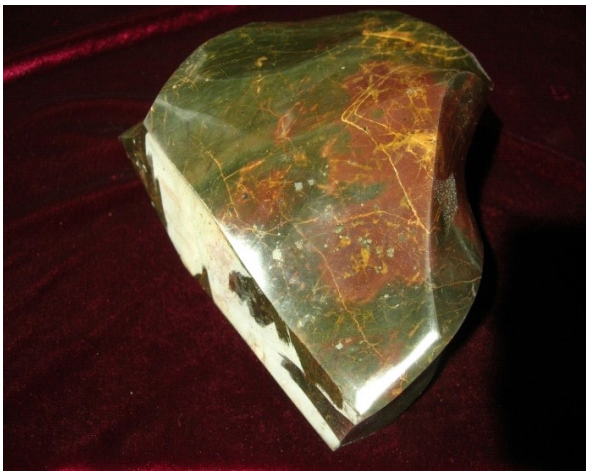

Яшма с пиритом Кызылташская.

Состоялись две экспедиции к Белухе. В районе озера Аккем найдены несколько видов яшм – красных, зеленых и розоватых оттенков. На Аккемском леднике обнаружены пегматиты и лиловый кварц. Также под стеной Белухи найдены рудные минералы с сильными магнитными свойствами. Потребуется лабораторный анализ, чтобы определить состав этих пород. На Томских стоянках под Белухой обнаружены эпидозиты в крупных и мелких блоках ярко-зелёного цвета, часто с прожилками белого кварца. Кроме эпидозитов найден дымчатый кварц жильного проявления с очень красивыми декоративными свойствами. Добыты и кварциты желто-красных оттенков, вкраплёные в гнейсовые породы.

Дымчатый кварц (гора Белуха, Аккемский ледник).

Кварциты в гнейсах.

Минералы и породы (гора Белуха).

Состоялась совместная экспедиция с сотрудниками камнерезной мастерской, недавно созданной в селе Майма. В результате этой экспедиции в Кузбассе были добыты окаменелое дерево в Беловском районе и интересные образцы известняка с окаменелостями кораллов, ракушек, криноидей из Гурьевского известнякового карьера. Из этих материалов получаются как красиво обработанные коллекционные образцы, так и уникальные чаши и блюда. Надеемся порадовать посетителей и гостей новыми изделиями.

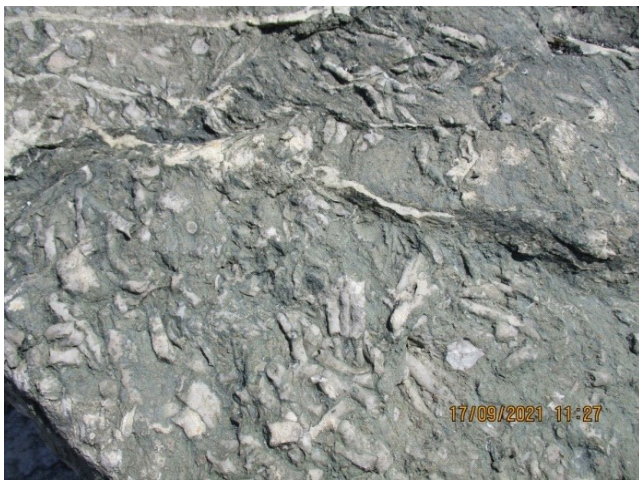

Кораллы, криноидеи, раковины (Гурьевский карьер).

Добыча окаменелостей.

Осенью 2021 года состоялась еще одна давно намеченная экспедиция по устью реки Кураган (приток реки Катунь, Усть-Коксинский район). В результате поисков были находки яшм, прежде известных по притокам Катуни (реки Кучерла и Акчан), а также дымчатого кварца и красивых брекчий.

Мы очень благодарны всем, кто помогает формировать уникальную коллекцию минералов для будущего Музея Камня в селе Верх-Уймон. В этом году удалось продвинуть стройку и немного приблизить срок его открытия.

Кроме экспедиций за минералами камнерезная мастерская «Самоцветов» в этом году порадовала и новой линией камнерезных работ мелкой пластики. Благодаря молодому камнерезу Ивану Сивкову изготовлена серия композиций из цветов и бабочек для шкатулок и на подставках. Надееемся, это положит начало новому этапу развития камнерезного искусства в Коксинском районе и продолжит традиции камнерезов Алтая.

Мелкая пластика камнереза Ивана Сивкова (Объединение «Самоцветы»)

Кроме собственной деятельности «Самоцветов», хочется поделиться радостью о начале работы новой камнерезной мастерской в селе Майма, организованной Андреем Карцевым и Евгением Кучугановым на базе своего предприятия. Создатели мастерской смогли за короткий срок внести свой вклад в поиск и добычу поделочных камней и начать их обработку в своей мастерской. За 2020-2021 годы изготовлены несколько каменных блоков, которые обрели свое место в саду камней Мирапарка под Новосибирском. Красивые чаши из алтайского камня нашли своих покупателей, а также и шары, ножи, коллекционные блоки.

Ножи – нефрит, белоречит.

Шары из алтайских камней.

Чаши